

4.8. GRAĐEVINSKO PODRUČJE NASELJE KOŠLJUN

- GRANICE:**
- GRANICA OBUHVATA PROSTORNOG PLANA
 - GRANICA 100m

- PROSTORI/POVRŠINE ZA RAZVOJ I UREĐENJE
RAZVOJ I UREĐENJE POVRŠINA NASELJA**
- IZGRADENI DIO
 - NEIZGRADENI UREĐENI DIO
 - NEIZGRADENI NEUREĐENI DIO

- RAZVOJ I UREĐENJE POVRŠINA IZVAN NASELJA**
- UGOSTITELJSKO TURISTIČKA NAMJENA
TURISTIČKO NASELJE - T2
 - REKREACIJSKA NAMJENA
UREĐENA PLAZA - R3 (kopneni dio), OSTALI REKREACIJSKI SADRŽAJI - RT
 - REKREACIJSKA NAMJENA
UREĐENA MORSKA PLAZA - R3 (morski dio)
 - NEIZGRADENI NEUREĐENI DIO
 - LUČKO PODRUČJE
LUKA NAUČIČKOG TURIZMA - L3
 - LUČKO PODRUČJE - LUKA OTVORENA ZA JAVNI PROMET
 - REKREACIJA IZVAN GRAĐEVINSKOG PODRUČJA
UREĐENA MORSKA PLAZA - R3 (kopneni dio)
 - REKREACIJA IZVAN GRAĐEVINSKOG PODRUČJA
UREĐENA MORSKA PLAZA - R3 (morski dio)

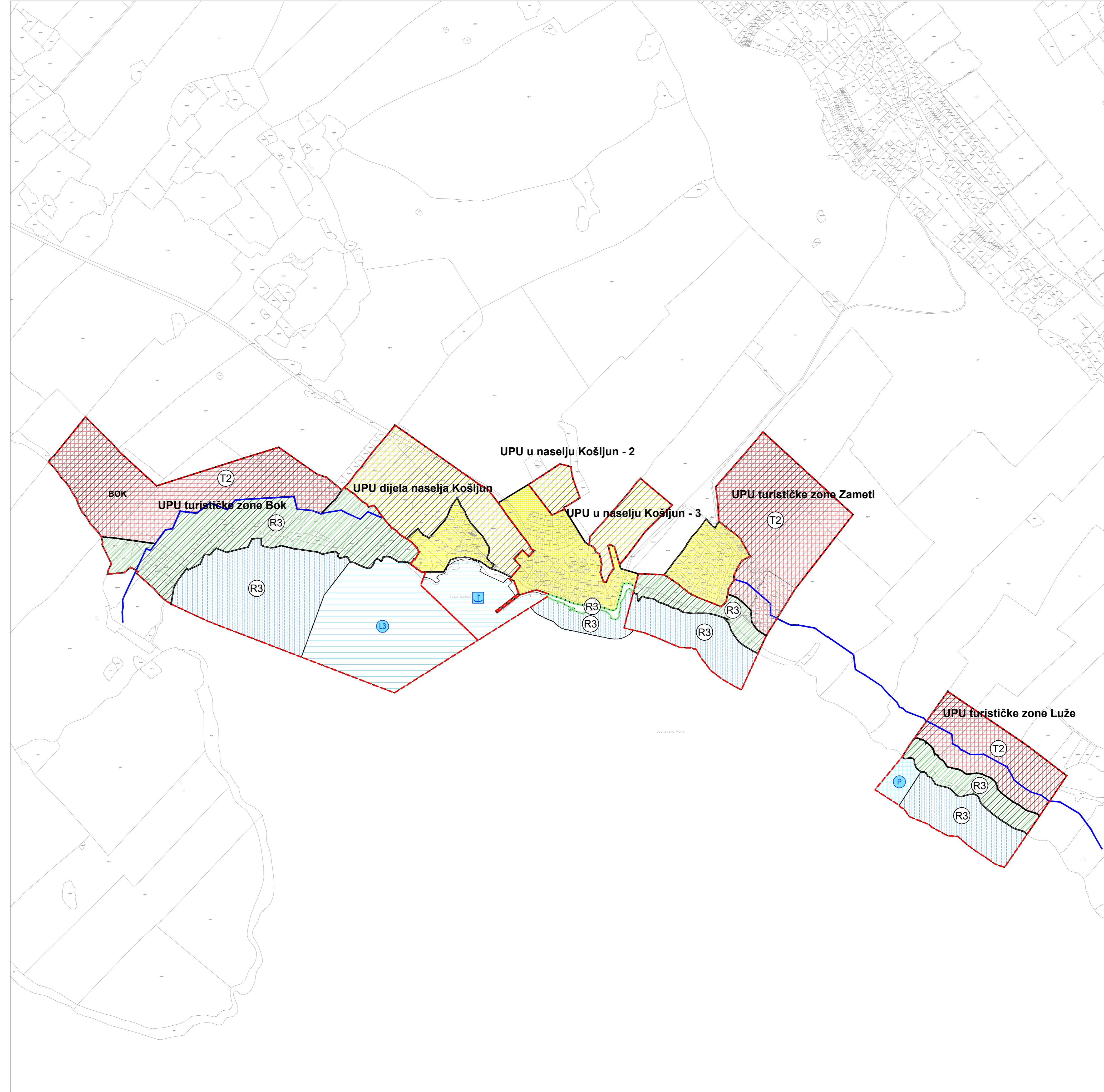

V. IZMJENE I DOPUNE PROSTORNOG PLANA UREĐENJA GRADA PAGA

Županija/Grad Zagreb	ZADARSKA ŽUPANIJA	
Općina/grad	GRAD PAG	
Naziv prostornog plana:	V. IZMJENE I DOPUNE PROSTORNOG PLANA UREĐENJA GRADA PAGA	
Naziv kartografskog prikaza:	GRAĐEVINSKO PODRUČJE - NASELJE KOŠLJUN	
Broj kartografskog prikaza:	4.8.	Mjerilo kartografskog prikaza: 1:5000
Odluka o izradi plana:	Službeni glasnik Grada Paga br. 10/2019	Odluka predstavničkog tijela o donošenju plana Službeni glasnik Grada Paga br. 5/2020
Javna rasprava (datum objave):	Javni uvid održan: od 02.12.2019. do 31.12.2019.	
Pečat tijela odgovornog za provođenje javne rasprave:	Pečat pravne osobe za provođenje javne rasprave:	
	Marja Radoslović, dipl.iur. Ana Šupraha, dipl.iur.	
Suglasnost na plan prema članku 108. Zakona o prostornom uređenju (Narodne novine, br.153/13, 65/17,114/18, 39/19 i 98/19) i KLASA:350-02/20-11/21 ur. broj:351-06-1-2-20-2 datum:03. lipnja 2020.		
Pravna osoba/tijelo koje je izradilo plan:	URBANISTICA d.o.o. Zagreb, Gajeva 2a	
Pečat pravne osobe/tijela koje je izradilo plan:	Odgovorna osoba: Jasminka Pilar - Katavić, dipl.ing.arh.	
Odgovorni voditelj izrade plana:	Ana Putar, dipl.ing.arh.	
Stručni tim u izradi plana:	Jasminka Pilar-Katavić, dipl.ing.arh. Ana Putar, dipl.ing.arh. Jasminka Sadek, dipl.ing.arh. Vilma Stopfer, mag.ing.prosp.arch. Domagoj Šumanovac, ing.arh.	
Pečat predstavničkog tijela:	Predsjednik predstavničkog tijela: Jasna Magaš	
Istovjetnost ovog prostornog plana s izvornikom ovjerava:	Pečat nadležnog tijela:	
(ime, prezime i potpis)		